

**Agenzia del Territorio
CATASTO FABBRICATI
Ufficio Provinciale di
Ascoli**

Dichiarazione protocollo n. AP0157072 del 28/06/2011

Planimetria di u.i.u. in Comune di Fermo

Via Ugo La Malfa

civ. SCN

Identificativi Catastali:

Sezione:
Foglio: 4
Particella: 643
Subalterno: 77

Compilata da:
Lattanzi Gianfranco
Iscritto all'albo:
Geometri

Prov. Fermo

N. 407

Scheda n. 1

Scala 1:200

**PIANO TERRA
H=2.70mt**

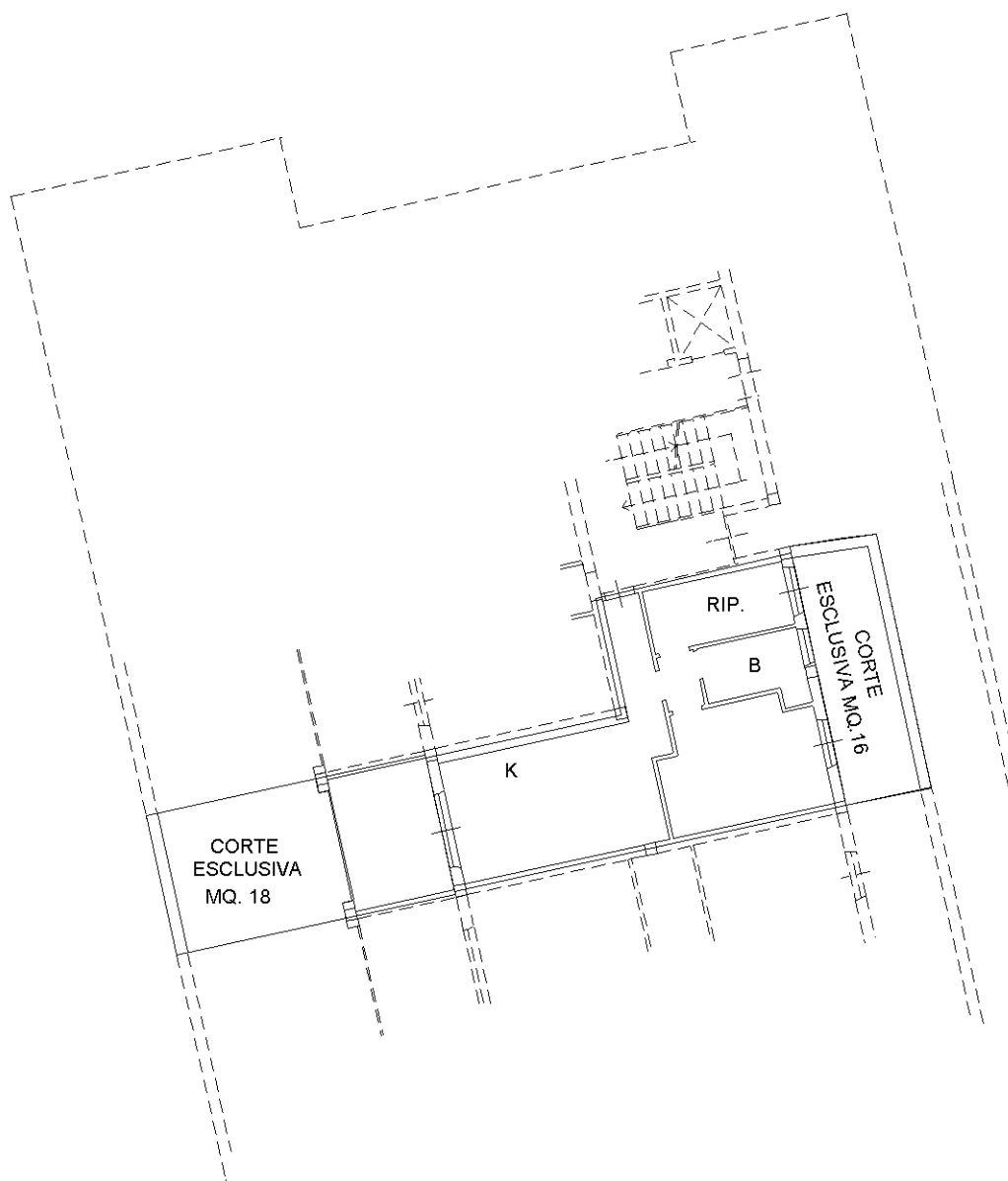

Ultima planimetria in atti

**Agenzia del Territorio
CATASTO FABBRICATI
Ufficio Provinciale di
Ascoli**

Dichiarazione protocollo n. AP0157072 del 28/06/2011

Planimetria di u.i.u. in Comune di Fermo

Via Carlo Casalegno

civ. SCN

Identificativi Catastali:

Sezione:
Foglio: 4
Particella: 643
Subalterno: 104

Compilata da:
Lattanzi Gianfranco
Iscritto all'albo:
Geometri

Prov. Fermo

N. 407

Scheda n. 1

Scala 1:200

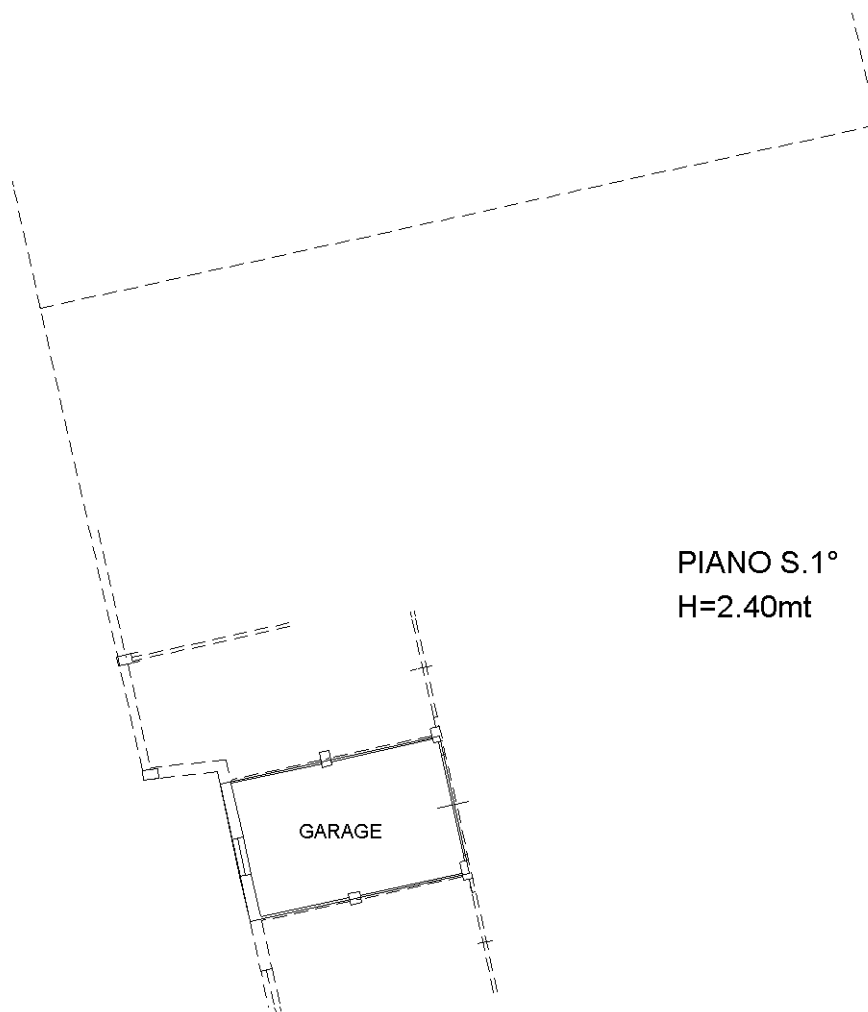

PIANO S.1°
H=2.40mt

GARAGE



NORD

Ultima planimetria in atti

**Agenzia del Territorio
CATASTO FABBRICATI
Ufficio Provinciale di
Ascoli**

Dichiarazione protocollo n. AP0157072 del 28/06/2011

Planimetria di u.i.u. in Comune di Fermo

Via Carlo Casalegno

civ. SCN

Identificativi Catastali:

Sezione:

Foglio: 4

Particella: 643

Subalterno: 116

Compilata da:

Lattanzi Gianfranco

Iscritto all'albo:

Geometri

Prov. Fermo

N. 407

Scheda n. 1

Scala 1:200

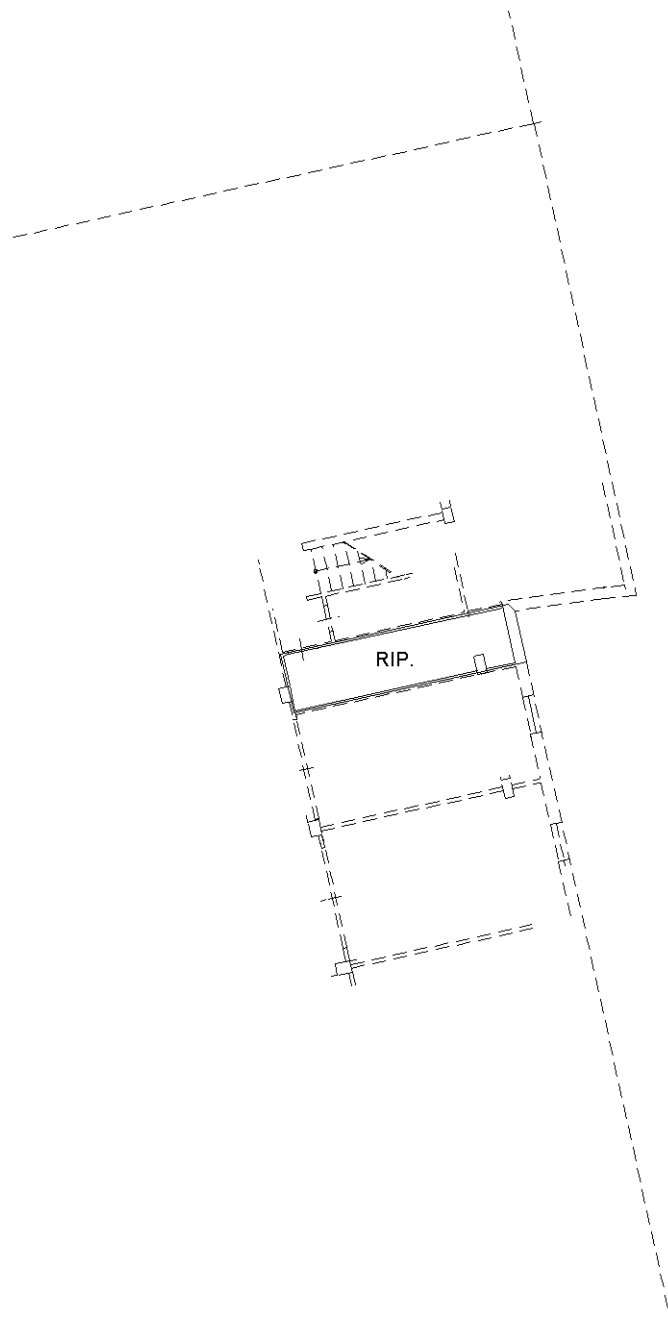

PIANO S.1°
H=2.40mt



NORD

Ultima planimetria in atti